

NEW ZEALAND SIGNATURE ESCAPE 2026

8 Hari 6 Malam — South Island New Zealand

Garuda Kiwi Tour — Your Travel Buddy

Pilihan Keberangkatan:

- 13–20 Oktober 2026
 - 23–30 Oktober 2026
 - 4–11 November 2026
-

TENTANG PERJALANAN

New Zealand Signature Escape dirancang untuk menghadirkan pengalaman South Island New Zealand yang scenic, nyaman, dan lebih terasa personal.

Perjalanan ini cocok untuk first timer yang ingin menikmati New Zealand tanpa itinerary yang terlalu padat dan terburu-buru.

Dengan konsep small group, peserta dapat menikmati perjalanan roadtrip South Island dengan ritme yang lebih santai, scenic drive yang indah, hidden stops, serta pengalaman menikmati alam New Zealand dengan lebih maksimal.

HIGHLIGHTS PERJALANAN

- Christchurch City Experience
- Lake Tekapo Sunset
- Mt John Scenic View
- Lake Pukaki & Mt Cook National Park
- High Country Salmon Stop
- Lindis Pass Scenic Drive
- That Wanaka Tree
- Milford Sound Cruise
- Queenstown Free Day
- Optional Glenorchy / Arrowtown Experience

DAY 1 — JAKARTA → SYDNEY / MELBOURNE → CHRISTCHURCH

Overnight Flight

Perjalanan dimulai dari Jakarta menuju Christchurch dengan transit di Sydney menggunakan Qantas Airways.

Detail penerbangan:

- QF42 — Jakarta (CGK) → Sydney (SYD) 19.30 – 06.30 (+1)
- QF137 — Sydney (SYD) → Christchurch (CHC) 10.20 – 15.25 /
- QF167 — Melbourne (MEL) → Christchurch (CHC) 09:15 – 14.45

Peserta dapat menikmati penerbangan full-service dengan bagasi check-in dan meal on board sebelum memulai pengalaman roadtrip South Island New Zealand.

Malam hari digunakan untuk beristirahat selama penerbangan.

DAY 2 — ARRIVAL CHRISTCHURCH

Christchurch City Experience

Selamat datang di South Island New Zealand

Setibanya di Christchurch, peserta akan dijemput dan memulai city stroll santai untuk menikmati suasana kota terbesar di South Island.

Christchurch dikenal dengan perpaduan city atmosphere yang modern namun tetap tenang dan dekat dengan alam.

Hari pertama dirancang lebih ringan agar peserta dapat beradaptasi dengan cuaca dan ritme perjalanan.

Bermalam di Christchurch.



DAY 3 — CHRISTCHURCH → FAIRLIE → LAKE TEKAPO (BREAKFAST)

Scenic South Island Roadtrip

Pagi hari perjalanan dimulai menuju Lake Tekapo melalui scenic route khas South Island.

Di tengah perjalanan, peserta dapat singgah di Fairlie untuk menikmati suasana small town khas New Zealand dan mencoba kuliner lokal seperti Fairlie Bakehouse.

Perjalanan dilanjutkan menuju Lake Tekapo dengan pemandangan padang rumput luas, pegunungan Southern Alps, dan danau biru yang mulai bermunculan sepanjang perjalanan.

Sore hari menikmati suasana sunset di Lake Tekapo yang terkenal dengan warna danau turquoise yang ikonik.

Bermalam di Lake Tekapo.



DAY 4 — TEKAPO → MT JOHN → LAKE PUKAKI → MT COOK

Mt Cook National Park Experience

Hari ini peserta akan menikmati salah satu scenic drive terbaik di South Island.

Perjalanan dimulai menuju Mount John untuk menikmati panorama Lake Tekapo dari ketinggian.

Dilanjutkan menuju Lake Pukaki dengan view pegunungan dan warna danau biru khas South Island.

Perjalanan berlanjut menuju Aoraki / Mount Cook National Park, area pegunungan tertinggi di New Zealand yang terkenal dengan landscape alpine yang sangat indah.

Peserta dapat menikmati waktu santai, scenic walk ringan, serta singgah di High-Country Salmon Farm.

Bermalam di Lake Tekapo.



DAY 5 — TEKAPO → WANAKA → QUEENSTOWN

Scenic Drive to Queenstown

Perjalanan dilanjutkan menuju Queenstown melalui scenic route South Island yang sangat terkenal. Peserta akan melewati area **Twizel, Lindis Pass, dan Wanaka** sebelum tiba di Queenstown.

Di Wanaka, peserta dapat menikmati photo stop di spot ikonik That Wanaka Tree serta menikmati suasana danau yang tenang.

Sore hari tiba di Queenstown, kota resort paling terkenal di New Zealand yang dikelilingi pegunungan dan Lake Wakatipu.

Bermalam di Queenstown.



DAY 6 — MILFORD SOUND FULL DAY EXPERIENCE (BREAKFAST)

Fiordland National Park

Hari ini peserta akan menikmati salah satu highlight utama perjalanan South Island — Milford Sound.

Perjalanan menuju Milford Sound dipenuhi dengan panorama alam Fiordland National Park yang sangat spektakuler.

Peserta akan melewati berbagai scenic stop seperti:

- Eglinton Valley
- Homer Tunnel
- Fiordland Valley Viewpoints

Setibanya di Milford Sound, peserta akan menikmati cruise menyusuri fjord megah dengan pemandangan air terjun alami, pegunungan dramatis, dan landscape khas New Zealand yang sangat ikonik.

Bermalam di Queenstown.



DAY 7 — QUEENSTOWN FREE DAY (BREAKFAST)

Relax & Explore Queenstown

Hari bebas untuk menikmati Queenstown dengan tempo yang lebih santai.

Peserta dapat memilih untuk menikmati:

- café hopping
- shopping
- lakeside walks
- atau mengikuti optional activities seperti:
 - Skyline Gondola
 - Shotover Jet
 - Helicopter Scenic Flight
 - Glenorchy Scenic Drive
 - Arrowtown Visit

Hari ini dirancang agar peserta dapat menikmati Queenstown dengan lebih fleksibel sesuai preferensi masing-masing.

Bermalam di Queenstown.



DAY 8 — QUEENSTOWN → JAKARTA

Journey Home

Pagi hari check out hotel dan persiapan menuju bandara untuk penerbangan kembali ke Indonesia.

Detail penerbangan:

- QF124 — Queenstown (ZQN) → Sydney (SYD) 07:00 – 08:30
- QF041 — Sydney (SYD) → Jakarta (CGK) 14:10 – 18:00

Perjalanan berakhir dengan pengalaman menikmati South Island New Zealand yang scenic, nyaman, dan memorable bersama Garuda Kiwi Tour.

HARGA PAKET | NEW ZEALAND SIGNATURE ESCAPE 2026

8 Hari 6 Malam — South Island New Zealand

Kategori Paket	Deskripsi	Harga per Orang
Paket Lengkap (All-In)	Termasuk tiket pesawat internasional PP, hotel, transportasi private, dan aktivitas utama sesuai itinerary	IDR 31.500.000
Land Only Package	Berlaku untuk peserta yang sudah memiliki tiket pesawat ke/dari New Zealand. Termasuk seluruh layanan di New Zealand	IDR 19.800.000
Single Supplement	Tambahan biaya untuk peserta yang menginginkan kamar sendiri	IDR 6.500.000

TERMASUK DALAM PAKET (ALL IN)

- Tiket pesawat internasional PP with Qantas Airways
- Bagasi check-in 30kg + 7kg cabin
- Full-service meal on board
- Akomodasi 6 malam hotel / apartment / holiday home setara bintang 3–4 (twin/triple)
- Breakfast sesauai itinerary
- Transportasi private selama perjalanan
- Tour Leader / Driver berbahasa Indonesia
- Tempat wisata sesuai dengan itinerary
- Tiket Milford Sound Cruise

- Scenic South Island Roadtrip Experience
 - Fuel, parking, dan biaya operasional perjalanan
 - Air mineral 1 botol per hari
 - Dokumentasi foto & video perjalanan
 - Penyusunan itinerary & koordinasi perjalanan grup
-

TIDAK TERMASUK (EXCLUDED)

- Visa New Zealand
(Garuda Kiwi Tour dapat membantu proses pengajuan visa mulai dari Rp 5.000.000)
 - Meals
(Peserta dapat menikmati berbagai pilihan kuliner sesuai preferensi masing-masing)
 - Travel Insurance (bisa disiapkan oleh tim Garuda Kiwi Tour)
 - Optional Activities (Skyline Gondola, Shotover Jet, Helicopter Scenic Flight, lainnya)
 - Pengeluaran pribadi (Laundry, Shopping, Snack pribadi, Minibar, Porter hotel, lainnya)
 - Tipping bersifat opsional
-

Skema Pembayaran

Tahapan Pembayaran	Nominal	Deadline
Reservasi Seat	IDR 1.500.000	Saat reservasi
Pembayaran 1	IDR 5.000.000	Maksimal 7 hari setelah reservasi
Pembayaran 2	IDR 6.250.000	Juli 2026
Pembayaran 3	IDR 6.250.000	Agustus 2026
Pembayaran 4	IDR 6.250.000	September 2026
Pelunasan Akhir	Sisa tagihan	Maksimal 1 Oktober 2026

**Jadwal pembayaran dapat disesuaikan kembali melalui kesepakatan bersama tim Garuda Kiwi Tour.*

SPECIAL OFFER

Khusus peserta yang melakukan reservasi sebelum **30 Juni 2026** akan mendapatkan:

1x Return Skyline Gondola Ride Queenstown.

Transportasi darat selama perjalanan: Mercedes Sprinter Van 12-Seater



Akomodasi selama perjalanan:

Christchurch: (1 malam)

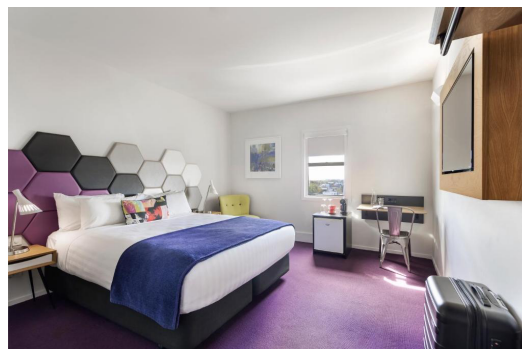
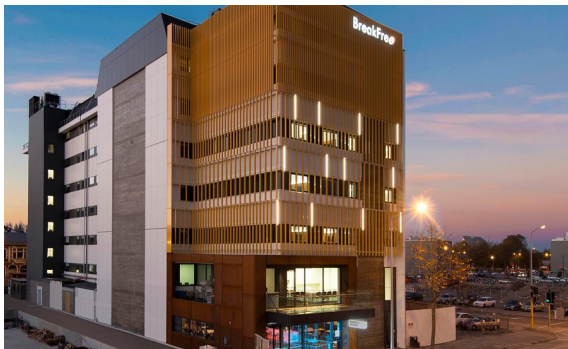

Lake Tekapo: (2 malam)



Queenstown: (3 malam)



TERMS & CONDITIONS | NEW ZEALAND SIGNATURE ESCAPE 2026

Garuda Kiwi Tour — Your Travel Buddy

1. PENDAFTARAN & RESERVASI

- Reservasi dianggap valid setelah peserta melakukan pembayaran Reservation Fee sebesar IDR 1.500.000 per orang.
 - Reservation Fee bersifat non-refundable dan akan diperhitungkan ke total pembayaran paket.
 - Peserta wajib mengirimkan scan/passport dengan masa berlaku minimal 6 bulan dari tanggal kepulangan.
 - Nama pada tiket penerbangan harus sesuai dengan passport peserta. Kesalahan penulisan nama yang menyebabkan perubahan tiket menjadi tanggung jawab peserta.
-

2. SISTEM PEMBAYARAN

- DP Awal sebesar IDR 5.000.000 per peserta dibayarkan maksimal 7 hari setelah reservasi.
 - Pembayaran selanjutnya dapat dilakukan secara bertahap sesuai jadwal yang disepakati.
 - Pelunasan wajib dilakukan maksimal tanggal 1 Oktober 2026.
 - Keterlambatan pembayaran dapat menyebabkan pembatalan seat secara otomatis apabila tidak ada konfirmasi sebelumnya.
-

3. PEMBATALAN & REFUND

- Reservation Fee bersifat non-refundable.
 - Pembatalan setelah pembayaran DP akan mengikuti ketentuan vendor terkait seperti airline, hotel, transportasi, dan aktivitas.
 - Tiket pesawat internasional yang sudah diterbitkan umumnya bersifat non-refundable dan non-reroutable.
 - Refund (jika ada) akan diproses setelah dikurangi biaya yang sudah terpakai / non-refundable dari vendor terkait.
 - Apabila peserta batal karena alasan pribadi, sakit, visa ditolak, atau alasan di luar kendali Garuda Kiwi Tour, maka pembayaran yang sudah dilakukan mengikuti kebijakan refund vendor terkait.
-

4. VISA NEW ZEALAND

- Visa New Zealand tidak termasuk dalam harga paket.
 - Garuda Kiwi Tour dapat membantu proses pengajuan visa sebagai travel arranger dan pendamping dokumen.
 - Keputusan approve / decline visa sepenuhnya merupakan hak imigrasi New Zealand.
 - Biaya visa dan biaya pendampingan visa yang sudah dibayarkan tidak dapat dikembalikan apabila visa ditolak.
-

5. PERUBAHAN ITINERARY

- Itinerary dapat berubah sewaktu-waktu menyesuaikan kondisi cuaca, operasional, kondisi jalan, force majeure, atau kebijakan vendor lokal tanpa mengurangi esensi perjalanan.
 - Garuda Kiwi Tour berhak mengganti hotel, aktivitas, atau rute perjalanan dengan standar yang setara apabila terjadi kondisi tertentu di luar kendali.
-

6. FORCE MAJEURE

Yang termasuk force majeure meliputi namun tidak terbatas pada:

- Cuaca ekstrem
- Bencana alam
- Penutupan jalan
- Pembatalan penerbangan
- Kebijakan pemerintah
- Pandemi
- Kerusakan
- Kondisi lain di luar kendali penyelenggara

Dalam kondisi force majeure, Garuda Kiwi Tour akan membantu koordinasi terbaik yang memungkinkan, namun biaya tambahan yang timbul menjadi tanggung jawab peserta.

7. TANGGUNG JAWAB PESERTA

- Peserta wajib menjaga kondisi kesehatan selama perjalanan.
- Peserta bertanggung jawab atas barang pribadi masing-masing selama trip berlangsung.

- Peserta diharapkan mengikuti arahan tour leader demi kenyamanan dan kelancaran perjalanan bersama.
 - Garuda Kiwi Tour tidak bertanggung jawab atas kehilangan barang pribadi, kecelakaan pribadi, keterlambatan akibat kelalaian peserta, maupun kejadian di luar kendali penyelenggara.
-

8. MINIMUM PESERTA

- Open trip akan berjalan dengan minimum 8 peserta.
 - Apabila jumlah minimum peserta tidak terpenuhi, Garuda Kiwi Tour berhak menawarkan:
 - perubahan tanggal keberangkatan,
 - penggabungan grup,
 - atau pengembalian dana sesuai pembayaran yang telah diterima.
-

9. DOKUMENTASI PERJALANAN

- Selama perjalanan, tim Garuda Kiwi Tour dapat mengambil foto dan video dokumentasi trip.
 - Dokumentasi dapat digunakan untuk kebutuhan promosi dan sosial media Garuda Kiwi Tour.
 - Apabila peserta keberatan untuk ditampilkan, peserta dapat menginformasikan sebelumnya kepada tim.
-

10. LAIN-LAIN

- Dengan melakukan pembayaran reservasi, peserta dianggap telah membaca, memahami, dan menyetujui seluruh syarat & ketentuan perjalanan.
- Garuda Kiwi Tour berkomitmen memberikan pengalaman perjalanan yang nyaman, aman, dan memorable untuk seluruh peserta.